- 1

Заңды тұлғаның лицензияны және (немесе) лицензияға қосымшаны қайта ресімдеуге арналған өтініші

KZ18BFA00133798

"Қазақстан Республикасы Білім және ғылым министрлігі Білім және ғылым саласында сапаны қамтамасыз ету комитетінің Түркістан облысынын Білім саласында сапаны қаматамасыз ету департаменті" мемлекеттік мекемесі
(лицензиардың толық атауы)

Түркістан облысының адами әлеуетті дамыту басқармасының Шардара ауданының адами әлеуетті дамыту бөлімінің "№1 М.Әуезов атындағы жалпы орта мектебі» коммуналдық мемлекеттік мекемесі, 060840008391
(заңды тұлғаның толық атауы, бизнес-сәйкестендіру нөмірі)

Білім беру қызметі
(қызметтің түрі және (немесе) қызметтің кіші түрі (-лері) көрсетілсін)

жүзеге асыруға лицензия және (немесе) лицензияға қосымшаны қайта ресімдеуді сұраймын

Заңды тұлғаның мекенжайы 161400, Қазақстан Республикасы, Түркістан облысы, Шардара ауданы, Шардара қ., улица Гани Муратбаев, № 36 үй

(тегі, аты, әкесінің аты (болған жағдайда))

Электрондық пошта AUEZOV_2014_14@BK.RU

Телефондары 87253523491

Факс

Банк шоты

(шот нөмірі, банктің атауы және орналасқан жері)

Қызметті немесе іс-қимылды (операцияларды) жүзеге асы
мекенжайы

(почталық индексі, облысы, қаласы, ауданы, елді мекені, көше атауы, үй/ғимарат (стационарлық үй-жайлар) нөмірі))

1 парақта қоса беріліп отыр

көрсетілген барлық деректердің ресми байланыстар болып табылатындығы және оларға лицензияны және (немесе) лицензияға қосымшаны беру немесе беруден бас тарту мәселелері бойынша кез келген ақпаратты жіберуге болатындығы;
өтініш берушіге қызметтің лицензияланатын түрімен және (немесе) кіші түрімен айналысуға сот тыйым салмайтыны;
қоса берілген құжаттардың барлығы шындыққа сәйкес келетіні және жарамды болып табылатындығы расталады;
өтініш беруші лицензияны және (немесе) лицензияға қосымшаны беру кезінде ақпараттық жүйелерде қамтылған, заңмен қорғалатын құпияны құрайтын қолжетімділігі шектеулі дербес деректерді пайдалануға келісімін береді:

Басшы Акбердиев Еркинали Дуйсенбаевич

(қолы) (тегі, аты, әкесінің аты (болған жағдайда)

Толтыру күні: 15.03.2021

ҚАЗАҚСТАН РЕСПУБЛИКАСЫ ӘДІЛЕТ МИНИСТРЛІГІ
Түркістан облысының Әділет департаменті
Жетісай ауданаралық әділет басқармасы

Заңды тұлғаны мемлекеттік қайта тіркеу туралы анықтама

БСН060840008391

Жетісай қаласы 20.01.2021

Атауы:	Түркістан облысының адами әлеуетті дамыту басқармасының Шардара ауданының адами әлеуетті дамыту бөлімінің "№1 М.Әуезов атындағы жалпы орта мектебі» коммуналдық мемлекеттік мекемесі
Орналасқан жері:	Қазақстан, Түркістан облысы, Шардара ауданы, Шардара қаласы, Ғани Мұратбаев көшесі, 36 ғим.
Басшы:	Заңды тұлғаның уәкілетті органымен тағайындалған(таңдалған) басқарушы АКБЕРДИЕВ ЕРКИНАЛИ ДУЙСЕНБАЕВИЧ
Құрылтайшылар (қатысушылар):	"Түркістан облысы әкімінің аппараты" мемлекеттік мекемесі
Алғашқы мемлекеттік тіркеу күні:	07.08.2006

Қазақстан Республикасының заңнамасына сәйкес анықтама заңды тұлғаның қайта мемлекеттік тіркеуден өткенін растайтын құжат болып табылады

Тіркеу органының басшысы:	Шойынбеков Дархан Еруханұлы
Берілген күні:	20.01.2021

ОҢТҮСТІК ҚАЗАҚСТАН ОБЛЫСЫ
ШАРДАРА АУДАНЫ ӘКІМДІГІНІҢ
«ШАРДАРА АУДАНДЫҚ БІЛІМ БӨЛІМІ»
МЕМЛЕКЕТТІК МЕКЕМЕСІ

ГОСУДАРСТВЕННОЕ УЧРЕЖДЕНИЕ
«ОТДЕЛ ОБРАЗОВАНИЯ ШАРДАРИНСКОГО РАЙОНА»
АКИМАТА ШАРДАРИНСКОГО РАЙОНА
ЮЖНО-КАЗАХСТАНСКОЙ ОБЛАСТИ

БҰЙРЫҚ ПРИКАЗ

21.10.2015 № 167

Е.Акбердиев туралы

Қазақстан Республикасының 2007 жылғы 15 мамырдағы №251 Қазақстан Рсепубликасының Еңбек кодексінің 33-бабына және Қазақстан Реепубликасы Білім және ғылым министрлігінің «Мемлекеттік орта білім беру ұйымдарының басшыларына конкурстық тағайындау комиссиясы бекіту туралы» 2012 жылғы 21 ақпандағы бұйрығына сәйкес **БҰЙЫРАМЫН:**

Акбердиев Еркинали Дуйсенбаевич «Шардара аудандық білім бөлімінің №1 М.Әуезов атындағы жалпы орта мектебі» коммуналдық мемлекеттік мекемесіне барлық құжаттарға бірінші қол қою құқығымен 2015 жылдың 21 қазанынан бастап директор етіп тағайындалсын.

Негізі: Шардара аудандық білім бөлімінің 2015 жылғы 20 қазандағы конкурс комиссиясының №2 хаттамасы, өз отініші және келісім-шарт.

А.Бердалиев

ҚАЗАҚСТАН РЕСПУБЛИКАСЫ ӘДІЛЕТ МИНИСТРЛІГІ ТІРКЕУ ҚЫЗМЕТІ ЖӘНЕ ҚҰҚЫҚ КӨМЕК КӨРСЕТУ КОМИТЕТІНІҢ "ОҢТҮСТІК ҚАЗАҚСТАН ОБЛЫСЫ БОЙЫНША ЖЫЛЖЫМАЙТЫН МҮЛІК ЖӨНІНДЕГІ ОРТАЛЫҒЫ"

РЕСПУБЛИКАНСКОЕ ГОСУДАРСТВЕННОЕ КАЗЕННОЕ ПРЕДПРИЯТИЕ "ЦЕНТР ПО НЕДВИЖИМОСТИ ПО ЮЖНО-КАЗАХСТАНСКОЙ ОБЛАСТИ" КОМИТЕТА РЕГИСТРАЦИОННОЙ СЛУЖБЫ И ОКАЗАНИЯ ПРАВОВОЙ ПОМОЩИ МИНИСТЕРСТВА ЮСТИЦИИ РЕСПУБЛИКИ КАЗАХСТАН

"ОҢТҮСТІК ҚАЗАҚСТАН ОБЛЫСЫ БОЙЫНША ЖЫЛЖЫМАЙТЫН МҮЛІК ЖӨНІНДЕГІ ОРТАЛЫҒЫ" РМҚК-НЫҢ ШАРДАРА ФИЛИАЛЫ

Шардаринский филиал РГКП "Центр по недвижимости"

Тіркелетін жылжымайтын мүлік объектісіне
(көппәтерлі тұрғын үйлер, офистар, өндірістік, сауда объектілері және т.б.)

ТЕХНИКАЛЫҚ ТӨЛҚҰЖАТ (Н-2) / ТЕХНИЧЕСКИЙ ПАСПОРТ (Ф-2)

на регистрируемые объекты недвижимости
(многоквартирные жилые дома, офисы, промышленные, торговые объекты и т.п.)

1. Қазақстан Республикасы / Республика Казахстан
2. Облысы / Область: Южно-Казахстанская
3. Ауданы / Район:
4. Қала (кенті, елді мекені) / Город (поселок, населенный пункт):
5. Қаладағы аудан / Район в городе: Шардара
6. Мекен-жайы / Адрес: Муратбаев көшесі н/з
7. Кадастрлық нөмір / Кадастровый номер:
8. Түгендеу нөмір / Инвентарный номер: 021-13585

Қордың санаты
Категория фонда нежилой фонд -"№1 М.Әуезов атындағы жалпы орта мектебі" мемлекеттік мекемесі.

ЖАЛПЫ МӘЛІМЕТТЕР / ОБЩИЕ СВЕДЕНИЯ

1. Сериясы, жобаның түрі / Серия, тип проекта	Б	8. Сериясы, жобаның түрі / Площадь нежилых пом-ий	2621,9
2. Қабат саны / Число этажей	3	9. Пәтер саны / Число квартир	1
3. Құрылыс ауданы / Площадь застройки	1445,8	10. Үй-жайлар, бөлмелер саны / Число помещений, комнат	57
4. Ғимараттың ауқымы / Объем здания	12734	11. Қабырға материалы / Материал стен	кірпіш
5. Жалпы алаңы / Общая площадь	2621,9	12. Салынған жылы / Год постройки	2009
6. Балкон, жаппа балкон алаңы / Площадь балкона, лоджии ж.б.		13. Табиғи тозу / Физический износ	
7. Тұрғын ауданы / Жилая площадь			

Төлқұжат 20.04.2011 ж. жағдайы бойынша жасалған
Паспорт составлен по состоянию на

Управляющий / Басқарушысы — Дабаров С.П (қолы / подпись) М.О. М.П.

АУДАНДАРДЫ БӨЛУ / РАСПРЕДЕЛЕНИЕ ПЛОЩАДИ

№		Жекелеген пәтерлерде В отдельных квартирах	Дәліз тәрізді үй-жайларда В помещениях коридорного типа	Жатаханаларда В общежитиях	Қонақүйлерде В гостиницах	Ортақ аудан есебінен / Из общего числа площади				Бөлмелер саны бойынша пәтердің орналусы / Распределение квартир по числу комнат				
						мансардтарда в мансардах	жертөлелерде в подвалах	төменгі қабаттарда в цокольных этажах	барактарда в бараках	1-бөлмелі 1-комнатные	2-бөлмелі 2-комнатные	3-бөлмелі 3-комнатные	4-бөлмелі 4-комнатные	5-бөлмелі 5-комнатные
01	Тұрғын пәтер саны Количество жилых квартир													
02	Тұрғын бөлме саны Количество жилых комнат													
03	Жалпы аудан, м2 Общая площадь, м2													
04	Тұрғын ауданы, м2 Жилая площадь, м2													

ТҰРҒЫН ЕМЕС ҮЙ-ЖАЙЛАР / НЕЖИЛЫЕ ПОМЕЩЕНИЯ

Ауданы Площадь	Тұрғын емес үй-жайлардағы тұрғын ауданы Жилая площадь в нежилых помещениях	Саудалық Торговая	Өнеркәсіптік-өндірістік ғимараттар мен құрылымдар Промышленно-производственных зданий и сооружений	Қойма Складская	Тұрмыстық қызмет көрсету Бытового обслуживания	Гараждар Гаражи	Ғылыми,банктік, қоғамдық басқару ұйымдары және мекемелері т.б. Организаций и учреждений управления, научных, банковский, общественных и т.п.	Қоғамдық тамақтану Общественного питания
1	2	3	4	5	6	7	8	9
Негізгі Основная		7,4		84,1			32,5	395,5
Қосалқы Вспомогательная								

Ауданы Площадь	Білім мекемелері Учреждений образования	Көлік ғимараттары мен құрылыстары Транспортных зданий и сооружений	Емдеуге арналған денсаулық сақтаулар Здравоохранения, лечебного назначения	Денешынықтыру және спорт Физкультуры и спорта	Мәдениет және өнер мекемелері Учреждений культуры и искусства	Инженерлік желілер құрылыстары Сооружений инженерных сетей	Басқалар Прочие	Барлығы Всего
1	10	11	12	13	14	15	16	17
Негізгі Основная	414,7						1687,7	2621,9
Қосалқы Вспомогательная								

КОНСТРУКТИВТІК ЭЛЕМЕНТТЕРДІҢ ЖӘНЕ ИНЖЕНЕРЛІК ҚҰРАЛ-ЖАБДЫҚТАРДЫҢ ТЕХНИКАЛЫҚ СИПАТТАМАСЫ
ТЕХНИЧЕСКОЕ ОПИСАНИЕ КОНСТРУКТИВНЫХ ЭЛЕМЕНТОВ И ИНЖЕНЕРНОГО ОБОРУДОВАНИЯ

№	Конструктивтік элементтердің атауы Наименование конструктивных элементов			Конструктивтік элементтердің сипаттамасы (материал, әрленуі және т.б.) Описание конструктивных элементов (материал, отделка и т.д.)	Техникалық жағдайы (отыруы, шіруі, жарылуы және т.б.) Техническое состояние (осадка, гниль, трещины и т.д.)	Тозу % Износ %	Ағымдағы өзгерістер / Текущие изменения
1	2			3	4	5	6
1	Іргетасы Фундамент			бетон / бетон	жақсы		
2	а)	ішкі және сыртқы тұрақты қабырғалары наружные и внутренние капитальные стены		кірпіш	жақсы		
	б)	ара қабырға перегородки		кірпіш	жақсы		
3	Аражабын Перекрытия	шатырлық чердачное		тем/бет	жақсы		
		қабатаралық междуэтажное		тем/бет	жақсы		
4	шатыр кровля			шифер	жақсы		
5	Еден Полы	1-ші қабаттың 1-го этажа		ағаш.	жақсы		
		келесі қабаттардың последующих этажей		ағаш.	жақсы		
6	Ойықтар Проемы	терезелер окна		пластик	жақсы		
		есіктер двери		ағаш.	жақсы		
7	Әрлеу жұмыстары Отделочные работы	ішкі внутренние		әктелген	жақсы		
		сыртқы наружные		шуба	жақсы		
8	Ыстық су мен қамтамастандырылған Горячее водоснабжение						
9	Су құбыры / Водопровод			да	жақсы		
10	Канализация / Канализация			да	жақсы		
11	Электрмен жарықтандыру Электроосвещение			Электроосвещение	жақсы		
12	Жылу Отопление	пешті / печное					
13		газ пешті / печное газовое					
14		ЖЭО-нан / от ТЭЦ					
15		АГВ-дан / от АГВ					
16		жеке жылу қондырғылнан от индивидуальной отопительной установки	газбен на газе				
17			қатты отын мен на твер-дом топливе	да	жақсы		
18		аудандық қазандығынан от районной котельной	газбен на газе				
19			қатты отын мен на твер-дом топливе				
20	Басқа жұмыстар / Разные работы			да	жақсы		
						0 %	

Техникалық паспортқа қоса берілетін құжаттардың тізбесі
Перечень документов, прилагаемых к техническому паспорту:

1. Қабаттық жоспарлар
   Поэтажные планы 3
2. Қабаттық жоспарларға экспликация
   Экспликация к поэтажным планам 9
3.

Ерекше белгілері / Особые отметки:

ЖЕР УЧАСКЕСІНІҢ ЭКСПЛИКАЦИЯСЫ, М2 / ЭКСПЛИКАЦИЯ ЗЕМЕЛЬНОГО УЧАСТКА, М2

Жер кесіп беру құжаттары бойынша По землеотводным документам	Нақты қолданылғаны бойынша По фактическому использованию	Құрылысы бар алаң / Застроенная площадь			Салынбаған алаң / Незастроенная площадь		
		Барлығы Всего	Негізгі құрылымдар Под основными строениями	Берік құрылымдар мен ғимараттар Под прочими постройками и сооружениями	Асфальттік жабын Асфальтовые покрытия	Басқадай жабындар Прочие замощения	Топырақ Грунт
1	2	3	4	5	6	7	8
	28340	5417	4645,2	771,8	3389	319	

Салынбаған алаң / Незастроенная площадь									
Жабдықталған алаңдар / Оборудованные площадки				Жасыл көшеттер / Зеленые насаждения					
					оның ішінде / в том числе				
Барлығы Всего	Спорттық Спортивные	Балалар Детские	Шаруашылық Хозяйственные	Барлығы Всего	Ағашты гүлзар Газон с деревьями	Жеміс бағы Плодовый сад	Гүл егілген газон Газоны, цветочные клумбы	Бау-бақша Огород	Басқалары Прочие
9	10	11	12	13	14	15	16	17	18

Негізгі және қызметтік құрылымдардың,суық жапсаржай, жертөле, аулалық ғимараттар, жабындардың қолдану орны мен сипаттамасы / Назначение и характеристика основных и служебных строений, холодных пристроек, подвалов, дворовых сооружений, замощений

Жоспардағы литер Литер по плану	Қолданылу орны Назначение	Ауданы, м2 Площадь, м2	Көлемі, м3 Объем, м3	Тозу, % Износ, %	Конструктивтік элементтердің сипаттамасы / Описание конструктивных элементов					
					іргетас фундамент	қабырға және ара қабырғалар стены и перегородки	аражабын перекрытия	шатыр кровля	еден полы	ойықтар проемы
1	2	3	4	5	6	7	8	9	10	11
А	ғимарат	3199,4	31994		бетон	кірпіш	тем/бет	шифер	ағаш	есік,терезе
Г1	зертхана	53,8	161		бетон	кірпіш	тем/бет	шифер	ағаш	есік,терезе
Г2	трансформатор	67	222		бетон	кірпіш	тем/бет		бетон	есік,терезе
Г3	тир	450	1080		бетон	кірпіш	тем/бет		бетон	есік,терезе
Г4	қазандық	162,6	439		бетон	кірпіш	тем/бет	шифер	бетон	есік,терезе
Г5	әжетхана	38,4	81		бетон	кірпіш		шифер	бетон	есік,терезе

Маман орындады

Выполнил специалист (Т.А.Ә., қолы / Ф.И.О., подпись)

Басқарушысы

Управляющий (Т.А.Ә., қолы / Ф.И.О., подпись) Дабаров С.П

ҚАЗАҚСТАН РЕСПУБЛИКАСЫ ӘДІЛЕТ МИНИСТРЛІГІ ТІРКЕУ ҚЫЗМЕТІ ЖӘНЕ ҚҰҚЫҚ КӨМЕК КӨРСЕТУ КОМИТЕТІНІҢ "ОҢТҮСТІК ҚАЗАҚСТАН ОБЛЫСЫ БОЙЫНША ЖЫЛЖЫМАЙТЫН МҮЛІК ЖӨНІНДЕГІ ОРТАЛЫҒЫ"

РЕСПУБЛИКАНСКОЕ ГОСУДАРСТВЕННОЕ КАЗЕННОЕ ПРЕДПРИЯТИЕ "ЦЕНТР ПО НЕДВИЖИМОСТИ ПО ЮЖНО-КАЗАХСТАНСКОЙ ОБЛАСТИ" КОМИТЕТА РЕГИСТРАЦИОННОЙ СЛУЖБЫ И ОКАЗАНИЯ ПРАВОВОЙ ПОМОЩИ МИНИСТЕРСТВА ЮСТИЦИИ РЕСПУБЛИКИ КАЗАХСТАН

"ОҢТҮСТІК ҚАЗАҚСТАН ОБЛЫСЫ БОЙЫНША ЖЫЛЖЫМАЙТЫН МҮЛІК ЖӨНІНДЕГІ ОРТАЛЫҒЫ" РМҚК-НЫҢ ШАРДАРА ФИЛИАЛЫ

Шардаринский филиал РГКП "Центр по недвижимости"

Тіркелетін жылжымайтын мүлік объектісіне
(көппәтерлі тұрғын үйлер, офистар, өндірістік, сауда объектілері және т.б.)

ТЕХНИКАЛЫҚ ТӨЛҚҰЖАТ (Н-2) / ТЕХНИЧЕСКИЙ ПАСПОРТ (Ф-2)

на регистрируемые объекты недвижимости
(многоквартирные жилые дома, офисы, промышленные, торговые объекты и т.п.)

1. Қазақстан Республикасы
   Республика Казахстан
2. Облысы
   Область — Южно-Казахстанская
3. Ауданы
   Район —
4. Қала (кенті, елді мекені)
   Город (поселок, населенный пункт) —
5. Қаладағы аудан
   Район в городе — Шардара
6. Мекен-жайы
   Адрес — Муратбаев көшесі н/з
7. Кадастрлық нөмір
   Кадастровый номер —
8. Түгендеу нөмір
   Инвентарный номер — 021-13585

Қордың санаты
Категория фонда нежилой фонд -"№1 М.Әуезов атындағы жалпы орта мектебі" мемлекеттік мекемесі.

ЖАЛПЫ МӘЛІМЕТТЕР / ОБЩИЕ СВЕДЕНИЯ

1. Сериясы, жобаның түрі Серия, тип проекта	А	8. Сериясы, жобаның түрі Площадь нежилых пом-ий	5417,8
2. Қабат саны Число этажей	3	9. Пәтер саны Число квартир	1
3. Құрылыс ауданы Площадь застройки	3199,4	10. Үй-жайлар, бөлмелер саны Число помещений, комнат	143
4. Ғимараттың ауқымы Объем здания	31994	11. Қабырға материалы Материал стен	кірпіш
5. Жалпы алаңы Общая площадь	5417,8	12. Салынған жылы Год постройки	2006
6. Балкон, жаппа балкон алаңы Площадь балкона, лоджии ж.б.		13. Табиғи тозу Физический износ	
7. Тұрғын ауданы Жилая площадь			

Төлқұжат 20.04.2011 ж. жағдайы бойынша жасалған
Паспорт составлен по состоянию на г.

Управляющий Дабаров С.П
Басқарушысы (қолы / подпись)

М.О.Р.А
М.П.

АУДАНДАРДЫ БӨЛУ / РАСПРЕДЕЛЕНИЕ ПЛОЩАДИ

№		Жекелеген пәтерлерде В отдельных квартирах	Дәліз тәрізді үй-жайларда В помещениях коридорного типа	Жатаханаларда В общежитиях	Қонақүйлерде В гостиницах	Ортақ аудан есебінен / Из общего числа площади				Бөлмелер саны бойынша пәтердің орналусы / Распределение квартир по числу комнат				
						мансардтарда в мансардах	жертөлелерде в подвалах	төменгі қабаттарда в цокольных этажах	барактарда в бараках	1-бөлмелі 1-комнатные	2-бөлмелі 2-комнатные	3-бөлмелі 3-комнатные	4-бөлмелі 4-комнатные	5-бөлмелі 5-комнатные
01	Тұрғын пәтер саны Количество жилых квартир													
02	Тұрғын бөлме саны Количество жилых комнат													
03	Жалпы аудан, м2 Общая площадь, м2													
04	Тұрғын ауданы, м2 Жилая площадь, м2													

ТҰРҒЫН ЕМЕС ҮЙ-ЖАЙЛАР / НЕЖИЛЫЕ ПОМЕЩЕНИЯ

Ауданы Площадь	Тұрғын емес үй-жайлардағы тұрғын ауданы Жилая площадь в нежилых помещениях	Саудалық Торговая	Өнеркәсіптік-өндірістік ғимараттар мен құрылымдар Промышленно-производственных зданий и сооружений	Қойма Складская	Тұрмыстық қызмет көрсету Бытового обслуживания	Гараждар Гаражи	Ғылыми,банктік, қоғамдық басқару ұйымдары және мекемелері т.б. Организаций и учреждений управления, научных, банковский, общественных и т.п.	Қоғамдық тамақтану Общественного питания
1	2	3	4	5	6	7	8	9
Негізгі Основная				60,4			412,9	
Қосалқы Вспомогательная								

Ауданы Площадь	Білім мекемелері Учреждений образования	Көлік ғимараттары мен құрылыстары Транспортных зданий и сооружений	Емдеуге арналған денсаулық сақтаулар Здравоохранения, лечебного назначения	Денешынықтыру және спорт Физкультуры и спорта	Мәдениет және өнер мекемелері Учреждений культуры и искусства	Инженерлік желілер құрылыстары Сооружений инженерных сетей	Басқалар Прочие	Барлығы Всего
1	10	11	12	13	14	15	16	17
Негізгі Основная	2640,1						2304,4	5417,8
Қосалқы Вспомогательная								

ЖЕР УЧАСКЕСІНІҢ ЭКСПЛИКАЦИЯСЫ, М2 / ЭКСПЛИКАЦИЯ ЗЕМЕЛЬНОГО УЧАСТКА, М2

Жер кесіп беру құжаттары бойынша По землеотводным документам	Нақты қолданылғаны бойынша По фактическому использованию	Құрылысы бар алаң / Застроенная площадь			Салынбаған алаң / Незастроенная площадь		
		Барлығы Всего	Негізгі құрылымдар Под основными строениями	Берік құрылымдар мен ғимараттар Под прочими постройками и сооружениями	Асфальттік жабын Асфальтовые покрытия	Басқадай жабындар Прочие замощения	Топырақ Грунт
1	2	3	4	5	6	7	8

Салынбаған алаң / Незастроенная площадь									
Жабдықталған алаңдар / Оборудованные площадки				Жасыл көшеттер / Зеленые насаждения					
					оның ішінде / в том числе				
Барлығы Всего	Спорттық Спортивные	Балалар Детские	Шаруашылық Хозяйственные	Барлығы Всего	Ағашты гүлзар Газон с деревьями	Жеміс бағы Плодовый сад	Гүл егілген газон Газоны, цветочные клумбы	Бау-бақша Огород	Басқалары Прочие
9	10	11	12	13	14	15	16	17	18

Негізгі және қызметтік құрылымдардың,суық жапсаржай, жертөле, аулалық ғимараттар, жабындардың қолдану орны мен сипаттамасы / Назначение и характеристика основных и служебных строений, холодных пристроек, подвалов, дворовых сооружений, замощений

Жоспардағы литер Литер по плану	Қолданылу орны Назначение	Ауданы, м2 Площадь, м2	Көлемі, м3 Объем, м3	Тозу, % Износ, %	Конструктивтік элементтердің сипаттамасы / Описание конструктивных элементов					
					іргетас фундамент	қабырға және ара қабырғалар стены и перегородки	аражабын перекрытия	шатыр кровля	еден полы	ойықтар проемы
1	2	3	4	5	6	7	8	9	10	11
Б	ғимарат	1445,8	12734		бетон	кірпіш	тем/бет	проф.настил.	ағаш	есік,терезе

Маман орындады

Выполнил специалист (Т.А.Ә., қолы / Ф.И.О., подпись)

Басқарушысы

Управляющий (Т.А.Ә., қолы / Ф.И.О., подпись) Дабаров С.П

КОНСТРУКТИВТІК ЭЛЕМЕНТТЕРДІҢ ЖӘНЕ ИНЖЕНЕРЛІК ҚҰРАЛ-ЖАБДЫҚТАРДЫҢ ТЕХНИКАЛЫҚ СИПАТТАМАСЫ
ТЕХНИЧЕСКОЕ ОПИСАНИЕ КОНСТРУКТИВНЫХ ЭЛЕМЕНТОВ И ИНЖЕНЕРНОГО ОБОРУДОВАНИЯ

№	Конструктивтік элементтердің атауы Наименование конструктивных элементов		Конструктивтік элементтердің сипаттамасы (материал, әрленуі және т.б.) Описание конструктивных элементов (материал, отделка и т.д.)	Техникалық жағдайы (отыруы, шіруі, жарылуы және т.б.) Техническое состояние (осадка, гниль, трещины и т.д.)	Тозу % Износ %	Ағымдағы өзгерістер / Текущие изменения
1	2		3	4	5	6
1	Іргетасы Фундамент		бетон / бетон	жақсы		
2 а)	ішкі және сыртқы тұрақты қабырғалары наружные и внутренние капитальные стены		кірпіш	жақсы		
2 б)	ара қабырға перегородки		кірпіш	жақсы		
3	Аражабын Перекрытия	шатырлық чердачное	тем/бет	жақсы		
		қабатаралық междуэтажное	тем/бет	жақсы		
4	шатыр кровля		проф.настил	жақсы		
5	Еден Полы	1-ші қабаттың 1-го этажа	ағаш.	жақсы		
		келесі қабаттардың последующих этажей	ағаш.	жақсы		
6	Ойықтар Проемы	терезелер окна	пластик	жақсы		
		есіктер двери	ағаш.	жақсы		
7	Әрлеу жұмыстары Отделочные работы	ішкі внутренние	өктелген	жақсы		
		сыртқы наружные	шуба	жақсы		
8	Ыстық су мен қамтамастандырылған Горячее водоснабжение					
9	Су құбыры / Водопровод		да	жақсы		
10	Канализация / Канализация		да	жақсы		
11	Электрмен жарықтандыру Электроосвещение		Электроосвещение	жақсы		
12	Жылу Отопление	пешті / печное				
13		газ пешті / печное газовое				
14		ЖЭО-нан / от ТЭЦ				
15		АГВ-дан / от АГВ				
16		жеке жылу қондырғылнан от индивидуальной отопительной установки	газбен на газе			
17			қатты отын мен на твер-дом топливе	да	жақсы	
18		аудандық қазандығынан от районной котельной	газбен на газе			
19			қатты отын мен на твер-дом топливе			
20	Басқа жұмыстар / Разные работы		да	жақсы		
					0 %	

Техникалық паспортқа қоса берілетін құжаттардың тізбесі
Перечень документов, прилагаемых к техническому паспорту:

1. Қабаттық жоспарлар
   Поэтажные планы 3
2. Қабаттық жоспарларға экспликация
   Экспликация к поэтажным планам 9
3.

Ерекше белгілері / Особые отметки:

Жазу күні	Жоспар бойынша литер	Қабат (подвалдан бастап мезанинге дейін)	Құрылыс нөмері (пәтердің, сауда қоймасы бөлмесінің және т.б.)	Құрылыс жоспары бойынша бөлменің, асбөлменің, дәліз кіреберісінің және т.б. нөмері	Құрылыстың бөліктерін белгілеу, тұрғын бөлме, кеңсе бөлмесі, сыеып бөлмесі, аурухана палатасы, асбөлме, кіреберіс, дәліз, ванна, дүкен, қойма бөлмесі және т.б.	Ішкі өлшем бойынша аумағы (шаршы метрмен)															Ішкі өлшем бойынша бөлменің еденінен төбесіне дейінгі биіктігі
						оның ішінде:															
						Жалпы пайдалы	кеңсе түріндегі мекемеге арналған	Тұрғын	мектеп бөлмелеріне арналған	өзге оқу-ғылыми мекемелерге арналған	мәдени-ағартушылық мекемелерге арналған	емдік-санитарлық мекемелерге арналған	сауда бөлмелеріне арналған	қойма бөлмелеріне арналған	өндірістік кәсіпорындарға арналған	гараждарға арналған	қосалқы алаң	0,5 - коэффициентті лоджия	0,3 - коэффициентті балкондар мен терассалар	
	Б	1		51	коридор	22,30											22,30			
				52	подсоб.пом.	11,40											11,40			
				53	столовая	288,00											288,00			
				54	кухня	68,60											68,6			
				55	кабинет	15,80	15,80													
				56	кабинет	10,40	10,40													
				57	коридор	16,20											16,20			
				58	коридор	12,50											12,50			
				59	склад.пом.	1,40								1,40						
				60	склад.пом.	3,10								3,10						
				61	склад.пом.	6,30								6,30						
				62	склад.пом.	14,10								14,10						
				63	коридор	15,30											15,30			
				64	склад.пом.	11,00								11						
				65	холод.камера	10,80								10,8						
				66	кухня	38,90											38,9			
				67	буфет	7,40							7,4							
				68	венткамера	32,80											32,8			
				69	венткамера	145,80											145,8			
				70	склад.пом.	5,90								5,9						
				71	склад.пом.	6,20								6,2						
				72	склад.пом.	5,90								5,9						
				73	склад.пом.	6,20								6,2						
				74	склад.пом.	6,50								6,5						
				75	склад.пом.	6,70								6,7						

Жазу күні	Жоспар бойынша литер	Қабат (подвалдан бастап мезанинге дейін)	Құрылыс нөмері (пәтердің, сауда қоймасы бөлмесінің және т.б.)	Құрылыс жоспары бойынша бөлменің, асбөлменің , дәліз кіреберісінің және т.б. нөмері	Құрлыстың бөліктерін белгілеу, тұрғын бөлме, кеңсе бөлмесі, сыеып бөлмесі, аурухана палатасы, асбөлме, кіреберіс, дәліз, ванна, дүкен, қойма бөлмесі және т.б.	Ішкі өлшем бойынша аумағы (шаршы метрмен) оның ішінде:													Ішкі өлшем бойынша бөлменің еденінен төбесіне дейінгі биіктігі
						Жалпы пайдалы	кеңсе түріндегі мекемеге арналған	Тұрғын	мектеп бөлмелеріне арналған	өзге оқу-ғылыми мекемелерге арналған	мәдени-ағартушылық мекемелерге арналған	емдік-санитарлық мекемелерге арналған	сауда бөлмелеріне арналған	қойма бөлмелеріне арналған	өндірістік кәсіпорындарға арналған	гараждарға арналған	қосалқы алаң	0,5 - коэффициентті лоджия	0,3 - коэффициентті балкондар мен терассалар	
	Б	1		76	коридор	78,70											78,70			
				77	класс	80,40			80,40											
				78	класс	79,40			79,40											
				79	подсоб.пом.	16,40											16,4			
				80	класс	65,50			65,50											
				81	подсоб.пом.	11,20											11,20			
					Итого:	331,60			225,30								106,30			
					Всего:	2991,80	26,20		1169,70				7,40	114,30			1674,20			

Жазу күні	Жоспар бойынша литер	Қабат (подвалдан бастап мезанинге дейін)	Құрылыс нөмері (пәтердің, сауда қоймасы бөлмесінің және т.б.)	Құрылыс жоспары бойынша бөлменің, асбөлменің, дәліз кіреберісінің және т.б. нөмері	Құрылыстың бөліктерін белгілеу, тұрғын бөлме, кеңсе бөлмесі, сыеып бөлмесі, аурухана палатасы, асбөлме, кіреберіс, дәліз, ванна, дүкен, қойма бөлмесі және т.б.	Ішкі өлшем бойынша аумағы (шаршы метрмен)													Ішкі өлшем бойынша бөлменің еденінен төбесіне дейінгі биіктігі
						оның ішінде:													
						Жалпы пайдалы	кеңсе түріндегі мекемеге арналған	Тұрғын	мектеп бөлмелеріне арналған	өзге оқу-тылыми мекемелерге арналған	мәдени-ағартушылық мекемелерге арналған	емдік-санитарлық мекемелерге арналған	сауда бөлмелеріне арналған	қойма бөлмелеріне арналған	өндірістік кәсіпорындарға арналған	гараждарға арналған	қосалқы алаң	0,5 - коэффициентті лоджия	0,3 - коэффициентті балкондар мен терассалар	
	А	2		1	Лестничный марш	14,60											14,60			
				2	класс	48,20			48,20											
				3	класс	48,20			48,20											
				4	класс	48,20			48,20											
				5	кладовая	9,70											9,70			
				6	кладовая	5,00											5,00			
				7	кладовая	15,10											15,10			
				8	класс	50,40			50,40											
				9	класс	39,20			39,20											
				10	класс	48,20			48,20											
				11	коридор	178,90											178,90			
				12	коридор	92,60											92,60			
				13	Лестничный марш	14,60											14,60			
				14	класс	48,20			48,20											
				15	класс	32,50			32,5											
				16	класс	32,50			32,5											
				17	класс	48,20			48,2											
				18	Лестничный марш	14,60											14,6			
				19	класс	40,30			40,3											
				20	класс	50,40			50,4											
				21	сан.узел	8,00											8			
				22	сан.узел	2,80											2,8			
				23	сан.узел	2,00											2			
				24	сан.узел	2,00											2			
				25	сан.узел	4,50											4,5			
					Итого:	898,90			534,50								364,40			

Жазу күні	Жоспар бойынша литер	Қабат (подвалдан бастап мезанинге дейін)	Құрылыс нөмері (пәтердің, сауда қоймасы бөлмесінің және т.б.)	Құрылыс жоспары бойынша бөлменің, асбөлменің, дәліз кіреберісінің және т.б. нөмері	Құрылыстың бөліктерін белгілеу, тұрғын бөлме, кеңсе бөлмесі, сыеып бөлмесі, аурухана палатасы, асбөлме, кіреберіс, дәліз, ванна, дүкен, қойма бөлмесі және т.б.	Ішкі өлшем бойы[illegible]а аумағы (шаршы метрмен)														Ішкі өлшем бойынша бөлменің еденінен төбесіне дейінгі биіктігі
						оның ішінде:														
						Жалпы пайдалы	кеңсе түріндегі мекемеге арналған	Тұрғын	мектеп бөлмелеріне арналған	өзге оқу-ғылыми мекемелерге арналған	мәдени-ағартушылық мекемелерге арналған	емдік-санитарлық мекемелерге арналған	сауда бөлмелеріне арналған	қойма бөлмелеріне арналған	өндірістік кәсіпорындарға арналған	гараждарға арналған	қосалқы алаң	0,5 - коэффициентті лоджия	0,3 - коэффициентті балкондар мен терассалар	
	А	2		26	сан.узел	7,90											7,90			
				27	коридор	181,00											181,00			
				28	класс	63,30			63,30											
				29	кабинет	18,50			18,50											
				30	класс	65,50			65,50											
				31	Лестничный марш	14,60											14,60			
				32	коридор	14,60											14,60			
				33	подсоб.пом.	14,60											14,60			
				34	подсоб.пом.	14,60											14,60			
				35	класс	48,20			48,20											
				36	подсоб.пом.	17,10											17,10			
				37	класс	45,90			45,90											
				38	коридор	25,40											25,40			
				39	кабинет	22,10	22,1													
				40	кабинет	17,00	17													
				41	кабинет	17,00	17													
				42	кабинет	18,90	18,9													
				43	класс	73,70			73,7											
				44	кабинет	18,90	18,9													
				45	Лестничный марш	16,40											16,4			
				46	кабинет	17,60	17,6													
				47	кабинет	24,90	24,9													
				48	библеотека	101,10	101,1													
				49	коридор	41,10											41,1			
	Б	2		50	фойе лестн.марш	281,60											281,6			

Жазу күні	Жоспар бойынша литер	Қабат (подвалдан бастап мезанинге дейін)	Құрылыс нөмері (пәтердің, сауда қоймасы бөлмесінің және т.б.)	Құрылыс жоспары бойынша бөлменің, асбөлмен, дәліз кіреберісінің және т.б. нөмері	Құрлыстың бөліктерін белгілеу, тұрғын бөлме, кеңсе бөлмесі, сыеып бөлмесі, аурухана палатасы, асбөлме, кіреберіс, дәліз, ванна, дүкен, қойма бөлмесі және т.б.	Жалпы пайдалы	оның ішінде: кеңсе түріндегі мекемеге арналған	Тұрғын	мектеп бөлмелеріне арналған	өзге оқу-ғылыми мекемелерге арналған	мәдени-ағартушылық мекемелерге арналған	емдік-санитарлық мекемелерге арналған	сауда бөлмелеріне арналған	қойма бөлмелеріне арналған	өндірістік кәсіпорындарға арналған	гараждарға арналған	қосалқы алаң	0,5 - коэффициентті лоджия	0,3 - коэффициентті балкондар мен терассалар	Ішкі өлшем бойынша бөлменің еденінен төбесін дейінгі биіктігі
	А	1		26	сан.узел	4,50											4,50			
				27	сан.узел	7,90											7,90			
				28	коридор	181,00											181,00			
				29	класс	63,30			63,30											
				30	класс	18,50			18,50											
				31	класс	65,50			65,50											
				32	Лестничный марш	14,60											14,60			
				33	подсоб.пом.	4,40											4,40			
				34	подсоб.пом.	6,20											6,20			
				35	подсоб.пом.	7,50											7,50			
				36	класс	48,20			48,20											
				37	класс	17,10			17,10											
				38	класс	45,90			45,90											
				39	подсоб.пом.	15,40											15,4			
				40	коридор	14,60											14,6			
				41	коридор	27,30											27,3			
				42	класс	63,00			63											
				43	фойе	270,80											270,8			
				44	Лестничный марш	16,40											16,4			
				45	класс	43,50			43,5											
				46	коридор	26,50											26,5			
	Б	1		47	класс	77,80			77,80											
				48	подсоб.пом.	13,40											13,4			
				49	умывальная	19,00											19,00			
				50	кладовая	4,30											4,3			
					Итого:	1080,90			442,80								633,80			

Жазу күні	Жоспар бойынша литер	Қабат (подвалдан бастап мезанинге дейін)	Құрылыс нөмері (пәтердің, сауда қоймасы бөлмесінің және т.б.)	Құрылыс жоспары бойынша бөлменің, асбөлменің, дәліз кіреберісінің және т.б. нөмері	Құрылыстың бөліктерін белгілеу, тұрғын бөлме, кеңсе бөлмесі, сыеып бөлмесі, аурухана палатасы, асбөлме, кіреберіс, дәліз, ванна, дүкен, қойма бөлмесі және т.б.	Ішкі өлшем бойы аумағы (шаршы метрмен) оның ішінде:														Ішкі өлшем бойынша бөлменің еденінен төбесіне дейінгі биіктігі	Бастапқы жазу жасаған немесе ағымдағы өзгеріс - терді енгізген тұлғаның лауазымы және қолы
						Жалпы пайдалы	кеңсе түріндегі мекемеге арналған	Тұрғын	мектеп бөлмелеріне арналған	өзге оқу-ғылыми мекемелерге арналған	мәдени-ағартушылық мекемелерге арналған	емдік-санитарлық мекемелерге арналған	сауда бөлмелеріне арналған	қойма бөлмелеріне арналған	өндірістік кәсіпорындарға арналған	гараждарға арналған	қосалқы алаң	0,5 - коэффициентті лоджия	0,3 - коэффициентті балкондар мен терассалар		
	А	1		1	Лестнич.марш	14,60											14,60				
				2	класс	48,20			48,20												
				3	класс	48,20			48,20												
				4	класс	48,20			48,20												
				5	кладовая	15,10								15,10							
				6	кладовая	15,10								15,10							
				7	коридор	194,50											194,50				
				8	класс	16,80			16,80												
				9	класс	14,60			14,60												
				10	класс	63,60			63,60												
				11	класс	48,20			48,20												
				12	класс	50,40			50,40												
				13	класс	39,20			39,20												
				14	коридор	14,60											14,6				
				15	Лестнич.марш	14,60											14,6				
				16	класс	14,60			14,6												
				17	коридор	14,60											14,6				
				18	класс	14,60			14,6												
				19	Лестнич.марш	14,60											14,6				
				20	класс	40,30			40,3												
				21	класс	50,40			50,4												
				22	коридор	2,80											2,8				
				23	кладовая	8,00											8				
				24	сан.узел	2,00											2				
				25	сан.узел	2,00											2				
						809,80			497,30					30,20			282,30				

Жазу күні	Жоспар бойынша литер	Қабат (подвалдан бастап мезанинге дейін)	Құрылыс нөмері (пәтердің, сауда қоймасы бөлмесінің және т.б.)	Құрылыс жоспары бойынша бөлменің, асбөлменің, дәліз кіреберісінің және т.б. нөмері	Құрылыстың бөліктерін белгілеу, тұрғын бөлме, кеңсе бөлмесі, сыеып бөлмесі, аурухана палатасы, асбөлме, кіреберіс, дәліз, ванна, дүкен, қойма бөлмесі және т.б.	Ішкі өлшем бойынша аумағы (шаршы метрмен) оның ішінде: Жалпы пайдалы	кеңсе түріндегі мекемеге арналған	Тұрғын	мектеп бөлмелеріне арналған	өзге оқу-ғылыми мекемелерге арналған	мәдени-ағартушылық мекемелерге арналған	емдік-санитарлық мекемелерге арналған	сауда бөлмелеріне арналған	қойма бөлмелеріне арналған	өндірістік кәсіпорындарға арналған	гараждарға арналған	қосалқы алаң	0,5 - коэффициентті лоджия	0,3 - коэффициентті балкондар мен терассалар	Ішкі өлшем бойынша бөлменің еденінен төбесіне дейінгі биіктігі
	Б	2		51	класс	53,40			53,40												
				52	коридор	13,80											13,80				
				53	раздевальная	40,20											40,20				
				54	сан.узел	2,00											2				
				55	сан.узел	2,00											2,00				
				56	душевая	1,70											1,70				
				57	душевая	1,70											1,70				
				58	спорт.зал	292,80											292,80				
				59	коридор	33,60											33,60				
				60	актовый зал	256,80											256,80				
				61	кинопроекционная	9,50											9,50				
				62	спорт.зал	297,70											297,70				
				63	раздевальная	15,40											15,40				
				64	душевая	1,70											1,7				
				65	душевая	1,70											1,7				
				66	сан.узел	2,00											2				
				67	сан.узел	2,00											2				
				68	кабинет	6,30	6,3														
				69	раздевальная	18,20											18,2				
				70	коридор	14,00											14				
				71	класс	53,90			53,9												
					Итого:	1120,40	6,3		107,30								1006,80				
					Всего:	3200,80	243,8		956,9								2000,1				

1
14,6
5,60
2,6
2
48,2
5,60
3
48,2
9,60
4
48,2
5,60
5
45,1
2,0
6
45,1
2,0
7
14,6
5,60
2,6
8
14,6
2,6
9
48,2
5,60
10
14,6
2,6
11
19,9
6,30
12
178,9
6,00
4,45
13
65,4
5,60
9,00
14
39,2
7,00
15
2,6
16
14,6
17
46,2
5,60
8,60
4,10
17,40
30,25
42,60
3,56
6,9
2,6
16,4
45
35,4
5,70

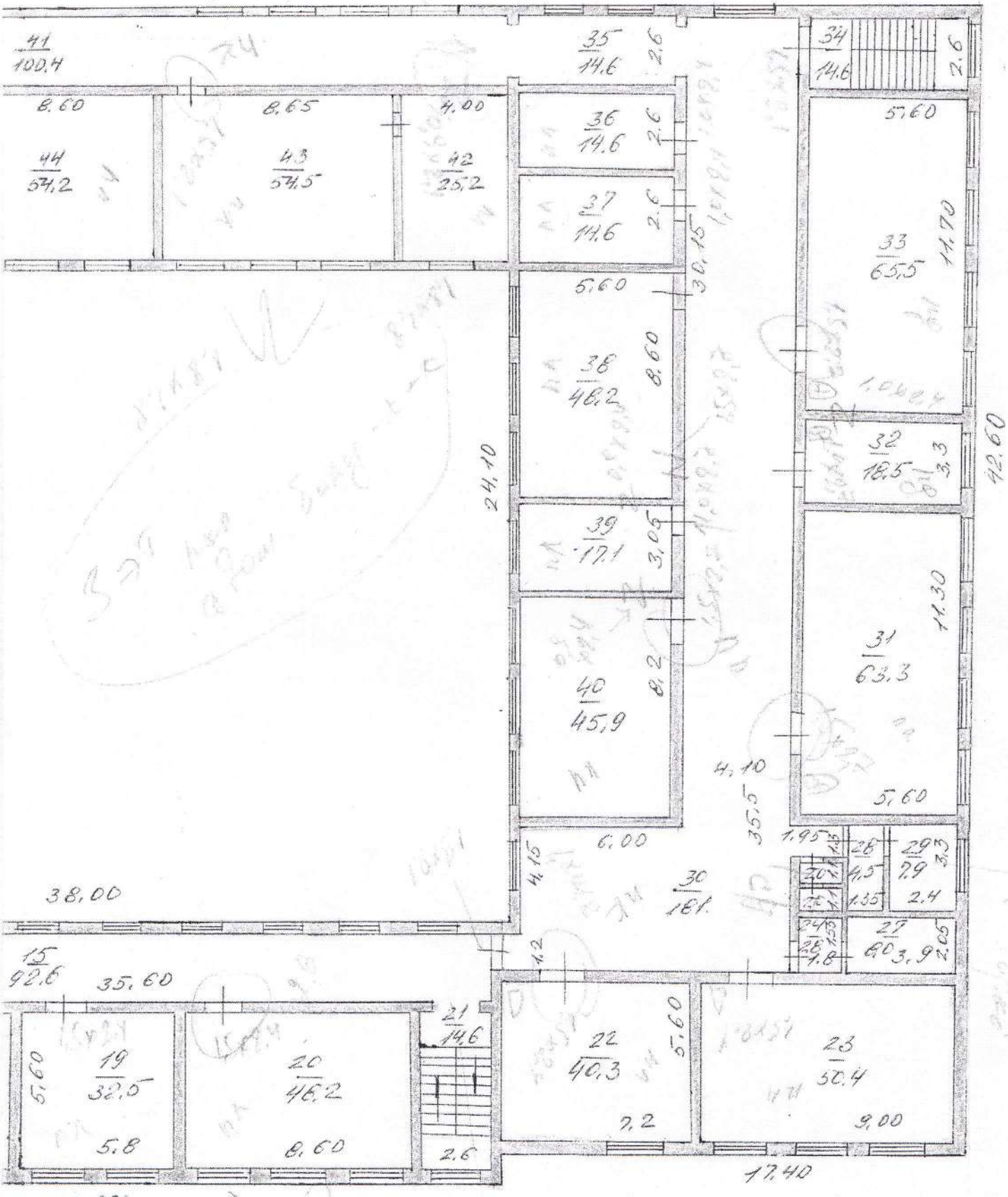
41
100.4
8.60
8.65
4.00
44
54.2
43
54.5
42
25.2
35
14.6
2.6
36
14.6
2.6
37
14.6
2.6
30.15
5.60
38
48.2
8.60
24.10
39
17.1
3.05
40
45.9
8.2
6.00
4.15
34
14.6
2.6
57.60
33
65.5
11.70
32
18.5
3.3
42.60
31
63.3
11.30
5.60
4.10
35.5
1.95
28
29
7.9
3.3
2.4
30
181
38.00
15
92.6
35.60
19
32.5
5.60
5.8
20
46.2
8.60
21
14.6
2.6
22
40.3
5.60
7.2
23
50.4
9.00
17.40
36.60
III этаж

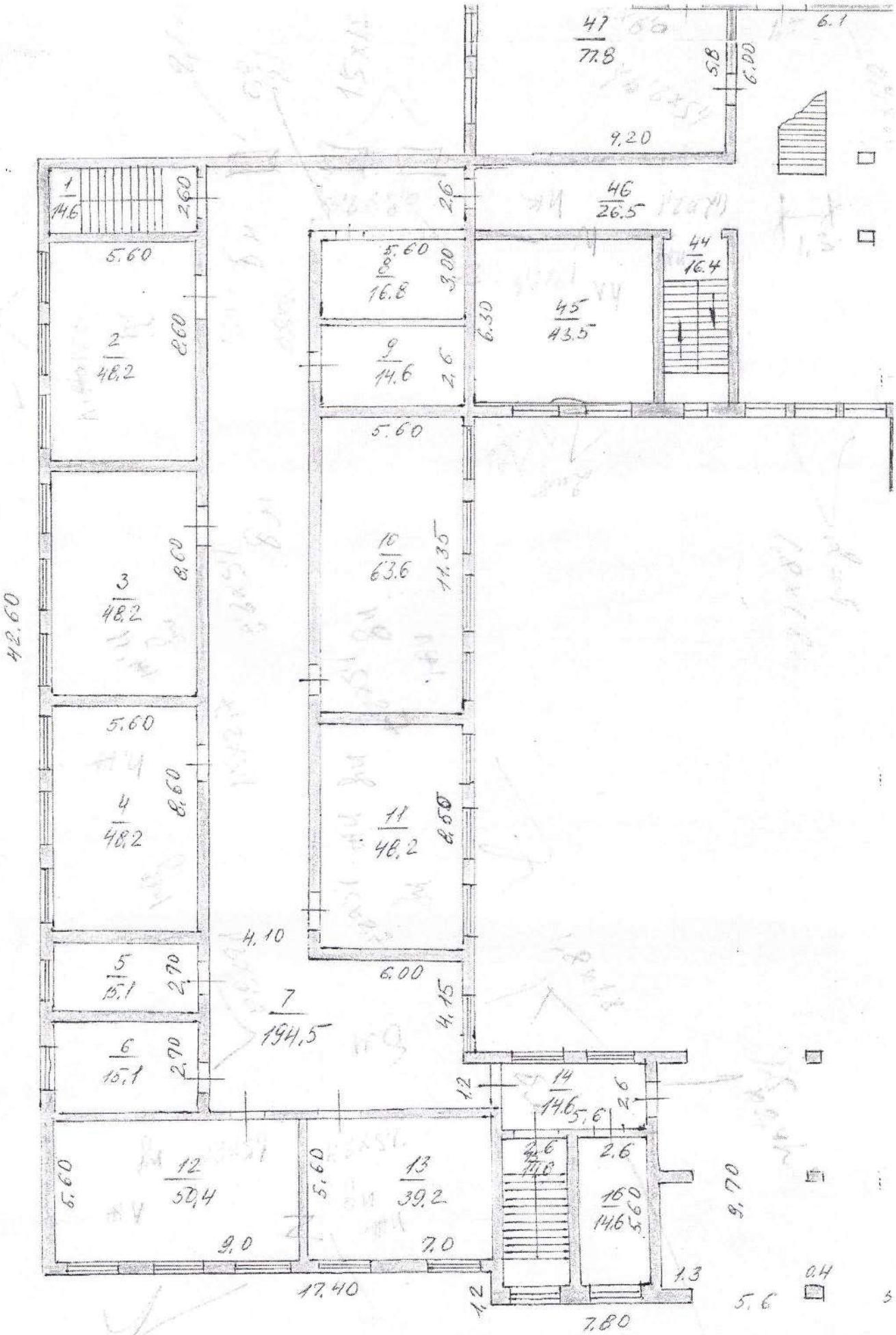

Периметр = 99 м

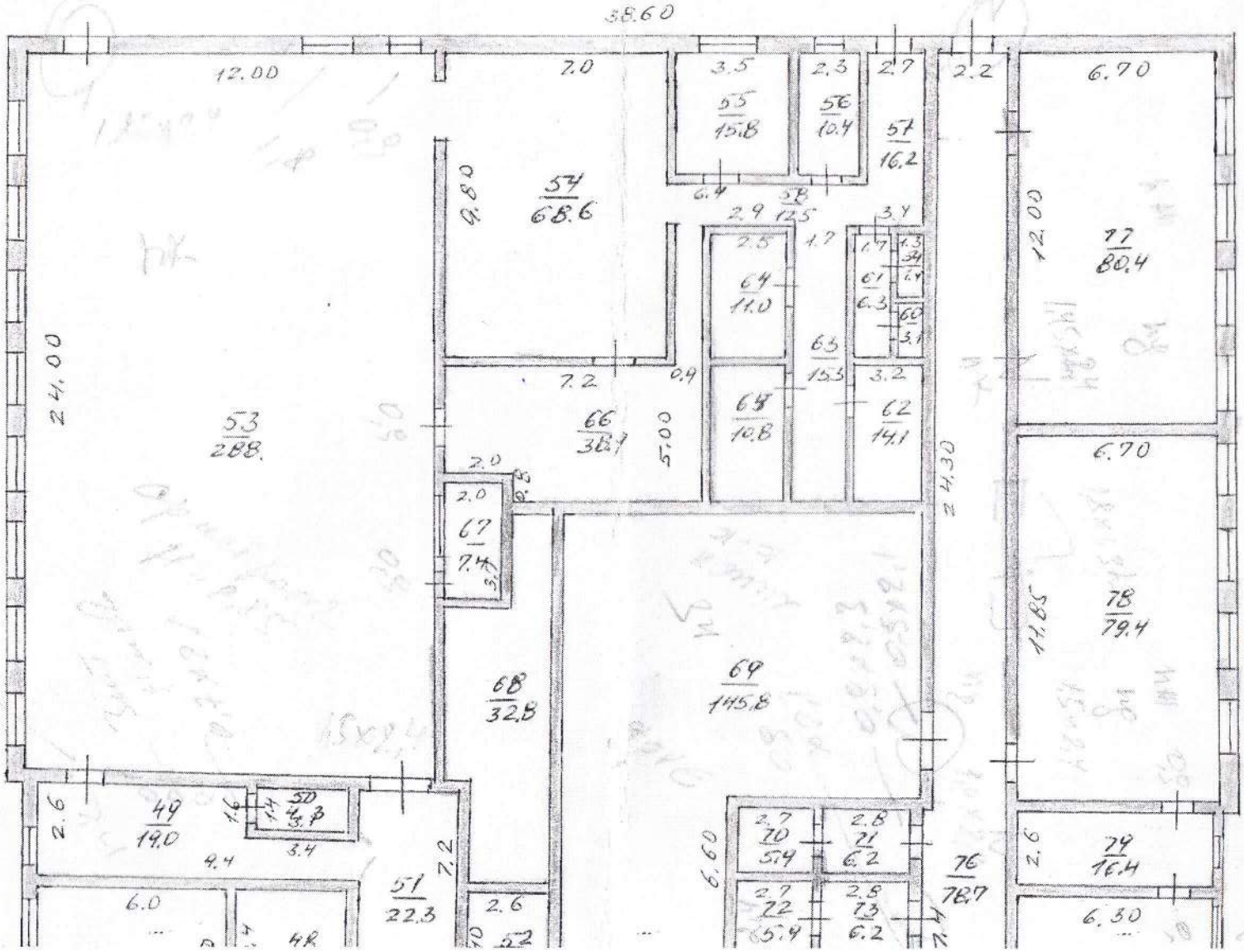
38.60
12.00
2.0
3.5
55
15.8
2.3
56
10.4
2.7
57
16.2
2.2
6.70
54
68.6
9.80
6.4
58
12.5
2.9
3.4
2.5
64
11.0
1.7
61
6.3
60
3.1
63
15.3
3.2
62
14.1
12.00
77
80.4
24.00
53
288.
7.2
0.4
66
38.7
5.00
65
10.8
2.0
67
7.4
24.30
6.70
78
79.4
11.85
68
32.8
69
145.8
49
19.0
50
4.3
3.4
4.4
2.6
51
22.3
7.2
6.0
2.6
52
6.60
70
5.4
71
6.2
72
5.4
73
6.2
76
78.7
74
16.4
6.30

Лит А
2006.

I этаж

20 04

5 корп ТВСП.

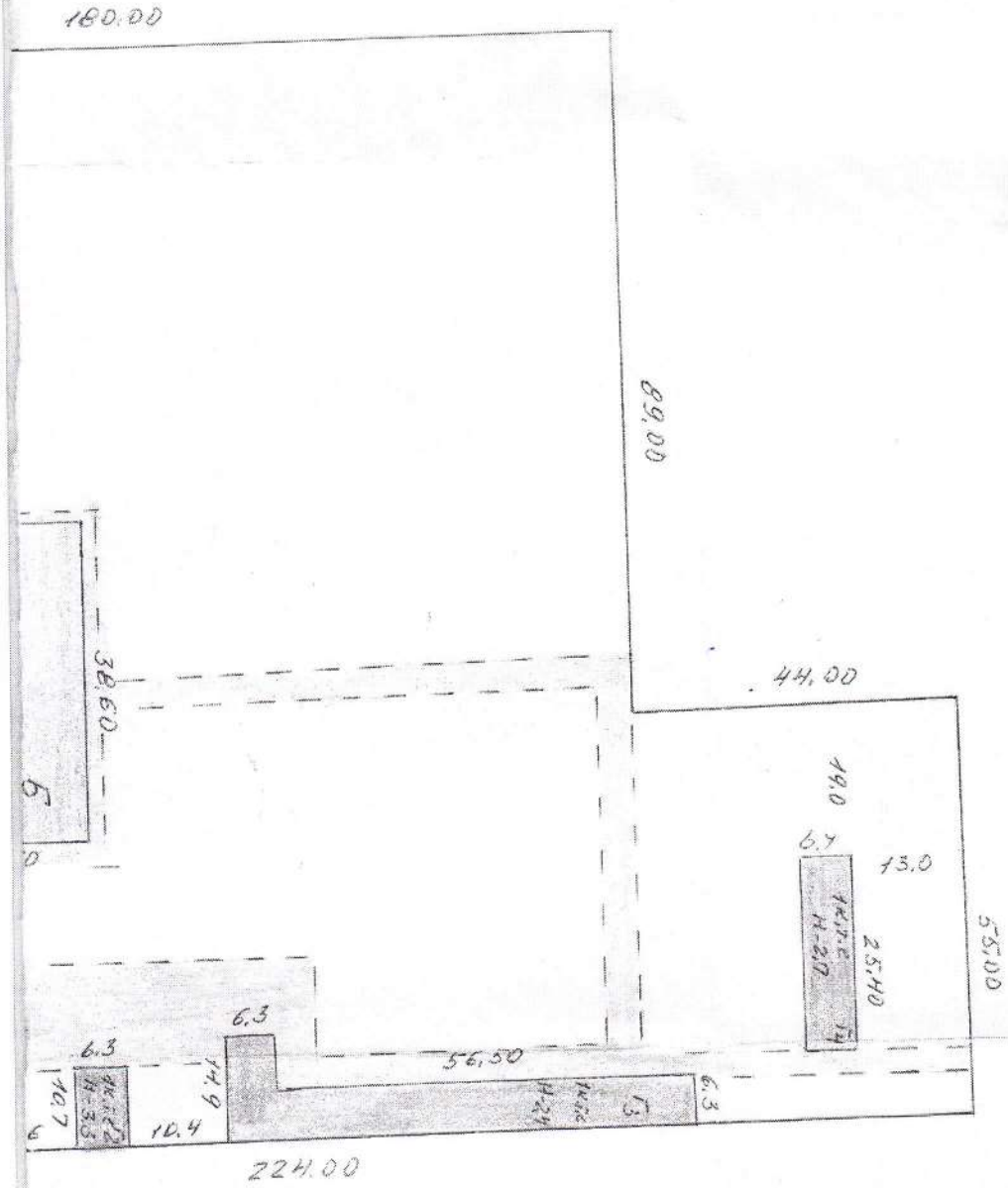
180.00
69.00
44.00
38.60
19.0
6.7
13.0
25.40
55.00
6.3
6.3
56.50
6.3
10.7
10.4
224.00

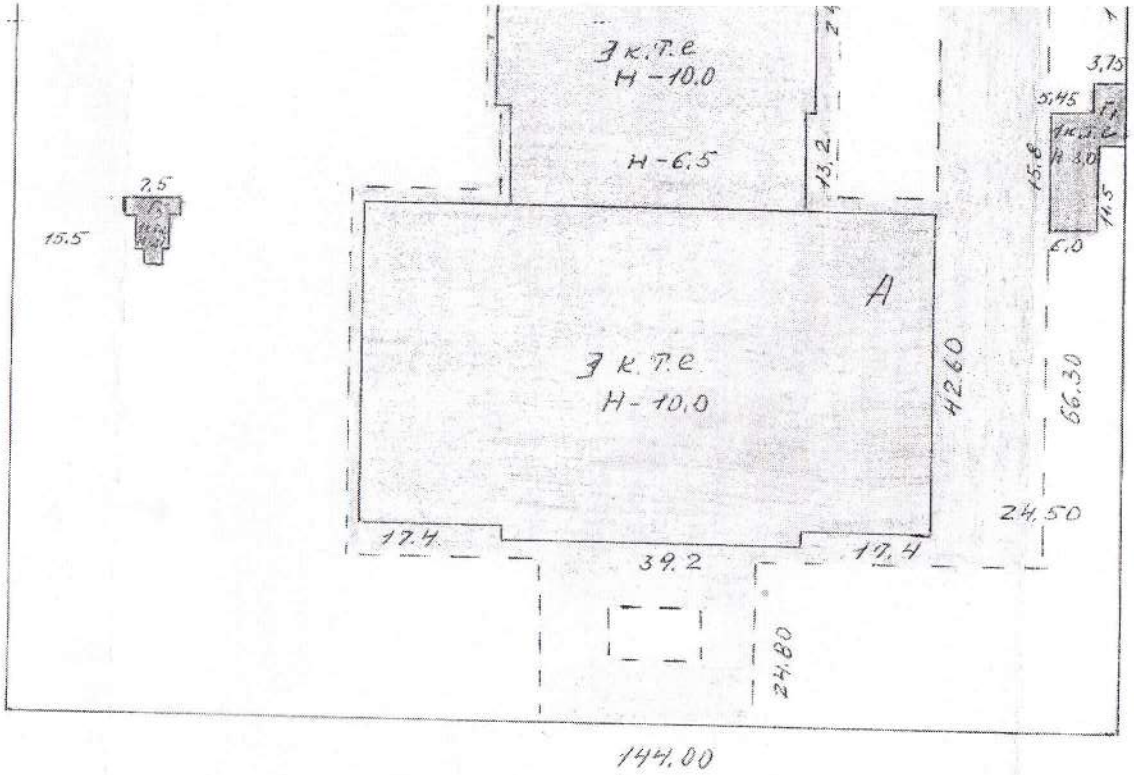

КР		Оқу-тәрбиелік жұмыстар бойынша оқу-ісі бойынша орынбасары	Пр.
Парақ 17		Нер тепімінің жоспары М 1:1000.	
Күні 20.04		Аты, тегі, жасының аты Ахмадиев Т.Б	
	Орындаған		
	Тексерген		

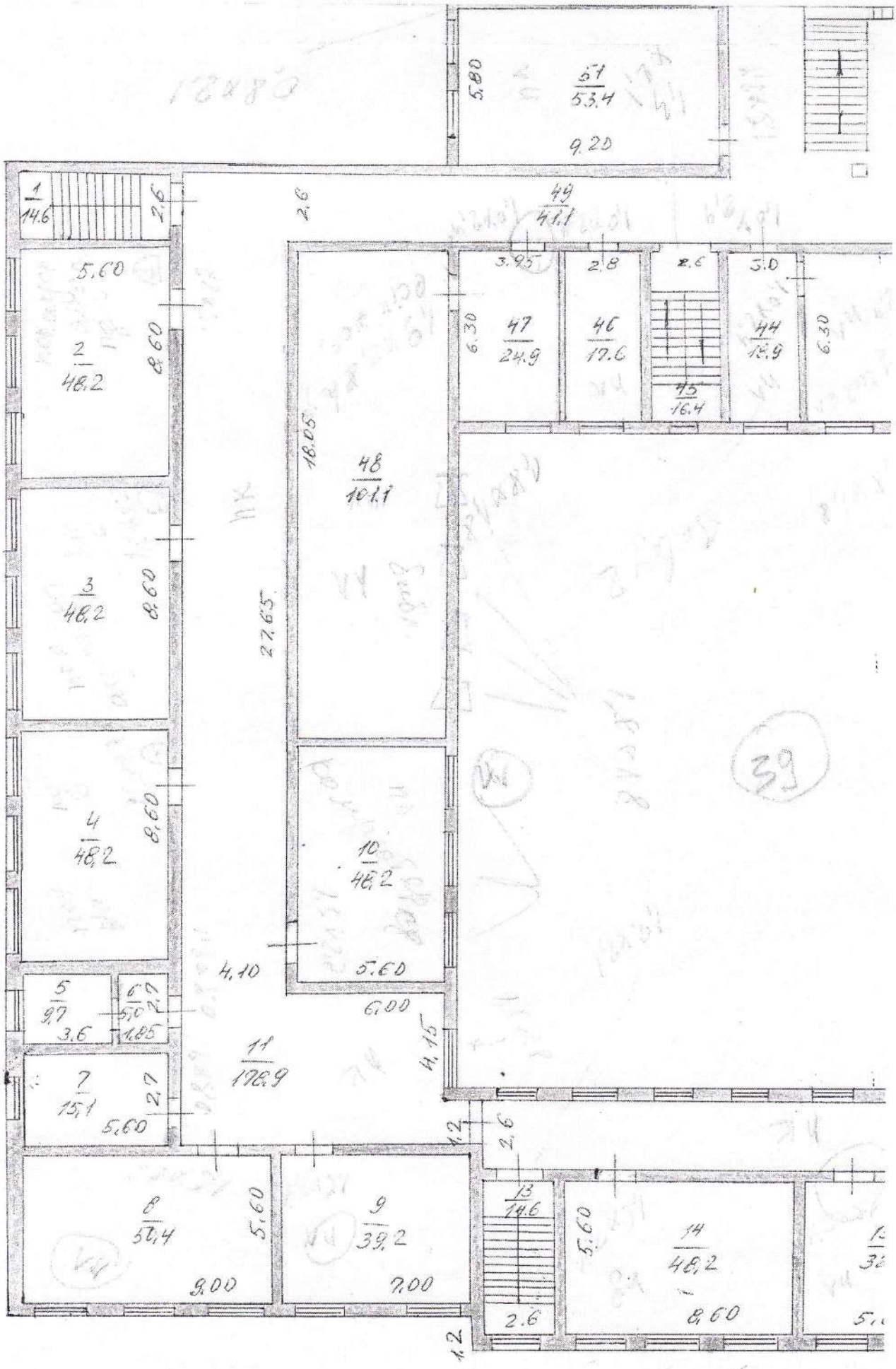

2-этаж. батарея
122 шт

II этаж

ОРИНБОРАС МАМАН
ПЕКОЕТТА-СЫ МАМАН
20 04 2011 ж.

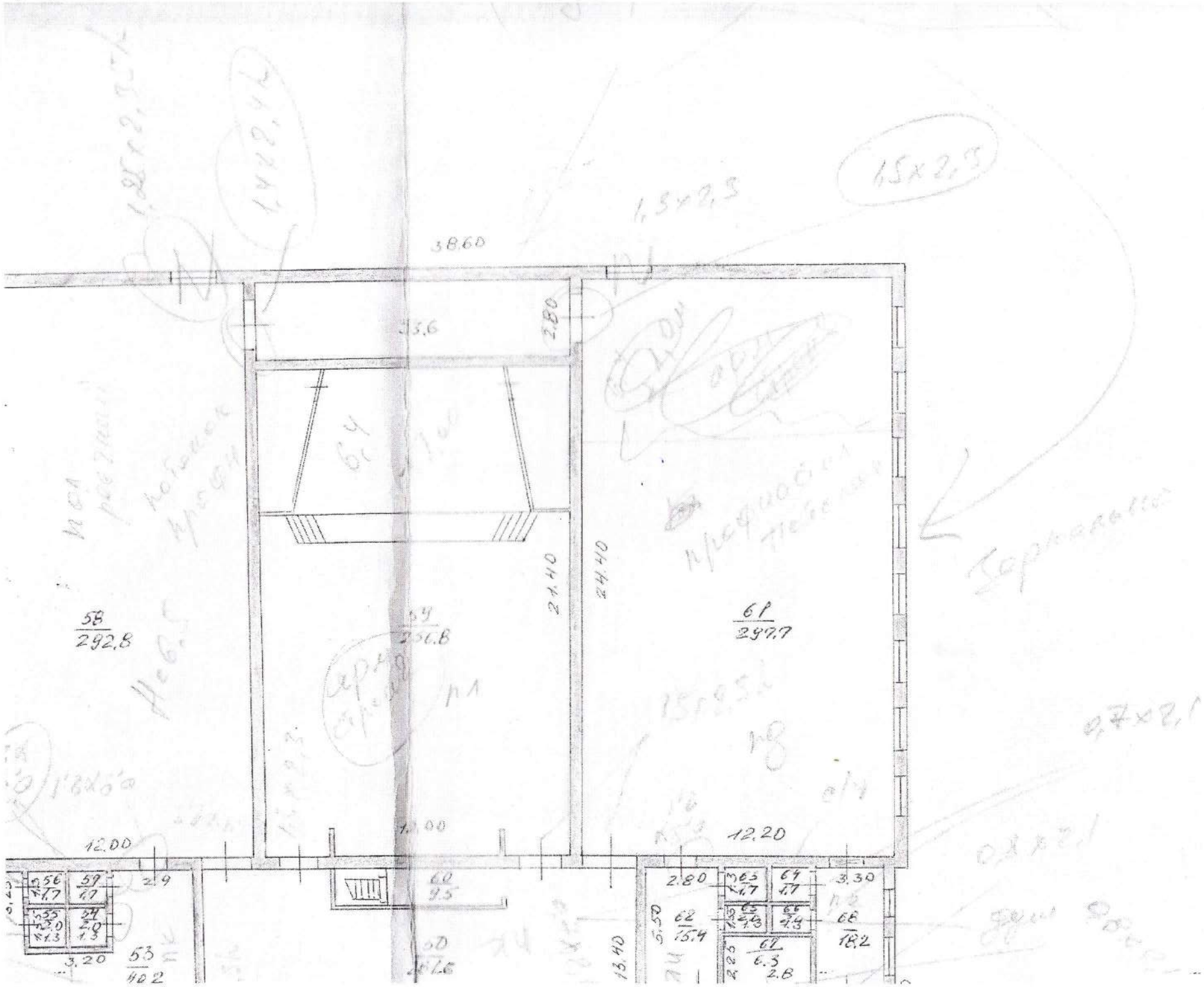
38.60
35.6
2.80
24.40
24.40
58
292.8
59
256.8
61
297.7
12.00
1.00
12.20
56
1.7
57
1.7
55
2.0
1.3
54
2.0
1.3
2.9
3.20
53
40.2
60
9.5
50
46.6
13.40
2.80
63
1.7
64
1.7
3.30
62
15.4
65
2.6
1.3
66
1.4
1.3
68
18.2
67
6.3
2.8
2.25

Жазу күні	Жоспар бойынша литер	Қабат (подвалдан бастап мезанинге дейін)	Құрылыс нөмері (пәтердің, сауда қоймасы бөлмесінің және т.б.)	Құрылыс жоспары бойынша бөлменің, асбөлме, дәліз кіреберісінің және т.б. нөмері	Құрылыстың бөліктерін белгілеу, тұрғын бөлме, кеңсе бөлмесі, сыеып бөлмесі, аурухана палатасы, асбөлме, кіреберіс, дәліз, ванна, дүкен, қойма бөлмесі және т.б.	оның ішінде:														Ішкі өлшем бойынша бөлменің еденінен төбесі дейінгі биіктігі
						Жалпы пайдалы	кеңсе түріндегі мекемеге арналған	Тұрғын	мектеп бөлмелеріне арналған	өзге оқу-ғылыми мекемелерге арналған	мәдени-ағартушылық мекемелерге арналған	емдік-санитарлық мекемелерге арналған	сауда бөлмелеріне арналған	қойма бөлмелеріне арналған	өндірістік кәсіпорындарға арналған	гараждарға арналған	қосалқы алаң	0,5 - коэффициентті лоджия	0,3 - коэффициентті балкондар мен терассалар	
	А	3		1	Лестничный марш	14,60											14,60			
				2	класс	48,20			48,20											
				3	класс	48,20			48,20											
				4	класс	48,20			48,20											
				5	кладовая	15,10								15,10						
				6	кладовая	15,10								15,10						
				7	коридор	14,60											14,60			
				8	подсоб.пом.	14,60											14,60			
				9	класс	48,20			48,20											
				10	подсоб.пом.	14,60											14,60			
				11	класс	48,20			48,20											
				12	коридор	178,90											178,90			
				13	класс	50,40			50,40											
				14	класс	39,20			39,20											
				15	коридор	92,60											92,6			
				16	Лестничный марш	14,60											14,6			
				17	класс	48,20			48,2											
				18	класс	32,50			32,5											
				19	класс	32,50			32,5											
				20	класс	48,20			48,2											
				21	Лестничный марш	14,60											14,6			
				22	класс	40,30			40,30											
				23	класс	50,40			50,4											
				24	сан.узел	2,80											2,8			
				25	сан.узел	8,00											8			
						982,80			582,70					30,20			369,90			

Жазу күні	Жоспар бойынша литер	Қабат (подвалдан бастап мезанинге дейін)	Құрылыс нөмері (пәтердің, сауда қоймасы бөлмесінің және т.б.)	Құрылыс жоспары бойынша бөлменің, асбөлменің, дәліз кіреберісінің және т.б. нөмері	Құрылыстың бөліктерін белгілеу, тұрғын бөлме, кеңсе бөлмесі, сыеып бөлмесі, аурухана палатасы, асбөлме, кіреберіс, дәліз, ванна, дүкен, қойма бөлмесі және т.б.	Оның ішінде:														Ішкі өлшем бойынша бөлменің еденінен төбесінің дейінгі биіктігі
						Жалпы пайдалы	кеңсе түріндегі мекемеге арналған	Тұрғын	мектеп бөлмелеріне арналған	өзге оқу-ғылыми мекемелерге арналған	мәдени-ағартушылық мекемелерге арналған	емдік-санитарлық мекемелерге арналған	сауда бөлмелеріне арналған	қойма бөлмелеріне арналған	өндірістік кәсіпорындарға арналған	гараждарға арналған	қосалқы алаң	0,5 - коэффициентті лоджия	0,3 - коэффициентті балкондар мен терассалар	
	А	3		26	сан.узел	2,00											2,00			
				27	сан.узел	2,00											2,00			
				28	сан.узел	4,50											4,50			
				29	сан.узел	7,90											7,9			
				30	коридор	181,00											181,00			
				31	класс	63,30			63,30											
				32	кабинет	18,50	18,50													
				33	класс	65,50	65,50													
				34	Лестничный марш	14,60											14,60			
				35	коридор	14,60											14,60			
				36	кабинет	14,60	14,60													
				37	кабинет	14,60	14,60													
				38	класс	48,20			48,20											
				39	кабинет	17,10	17,1													
				40	класс	45,90			45,9											
				41	коридор	100,40											100,4			
				42	кабинет	25,20	25,2													
				43	класс	54,50			54,5											
				44	класс	54,20			54,2											
				45	класс	35,90			35,9											
				46	Лестничный марш	16,40											16,4			
				47	класс	43,50			43,50											
				48	кабинет	19,90	19,9													
					Итого:	864,30	175,40		345,50								343,40			
					Итого:	1847,10	175,40		928,20					30,2			713,3			
		1,2,3		200	Всего:	8039,70	445,40		3054,80				7,4	144,50			4387,60			

Нөмірленді, бауланды
17 парақта
филиал басқарушысы
С.П.Дабаров